



PARROCCHIA SAN TOMMASO APOSTOLO
SCUOLA DELL'INFANZIA "MARIA IMMACOLATA"
con SEZIONE PRIMAVERA

Via Roma 56, Terrassa Padovana 35020

Cell. 345 3340954

terrassainfanzia@gmail.com

<https://www.infanziaterrassa.it/>

C.F. 92030640285 P.IVA 03393920289

Cod. Meccanografico: PD1A17800T - FEDERATA ALLA FISM

REGOLAMENTO

della

SCUOLA DELL'INFANZIA PARITARIA

"MARIA IMMACOLATA"

con SEZIONE PRIMAVERA

A.S.2026/2027



PREMESSA

Il Regolamento interno della Scuola dell'Infanzia esplicita alcune regole di funzionamento alle quali educatori, dipendenti e genitori si debbono attenere per un ordinato e fruttuoso svolgimento della vita scolastica.

FINALITA' DELLA SCUOLA

“Promuovere lo sviluppo dell'identità, dell'autonomia, della competenza, della cittadinanza di ogni bambino”

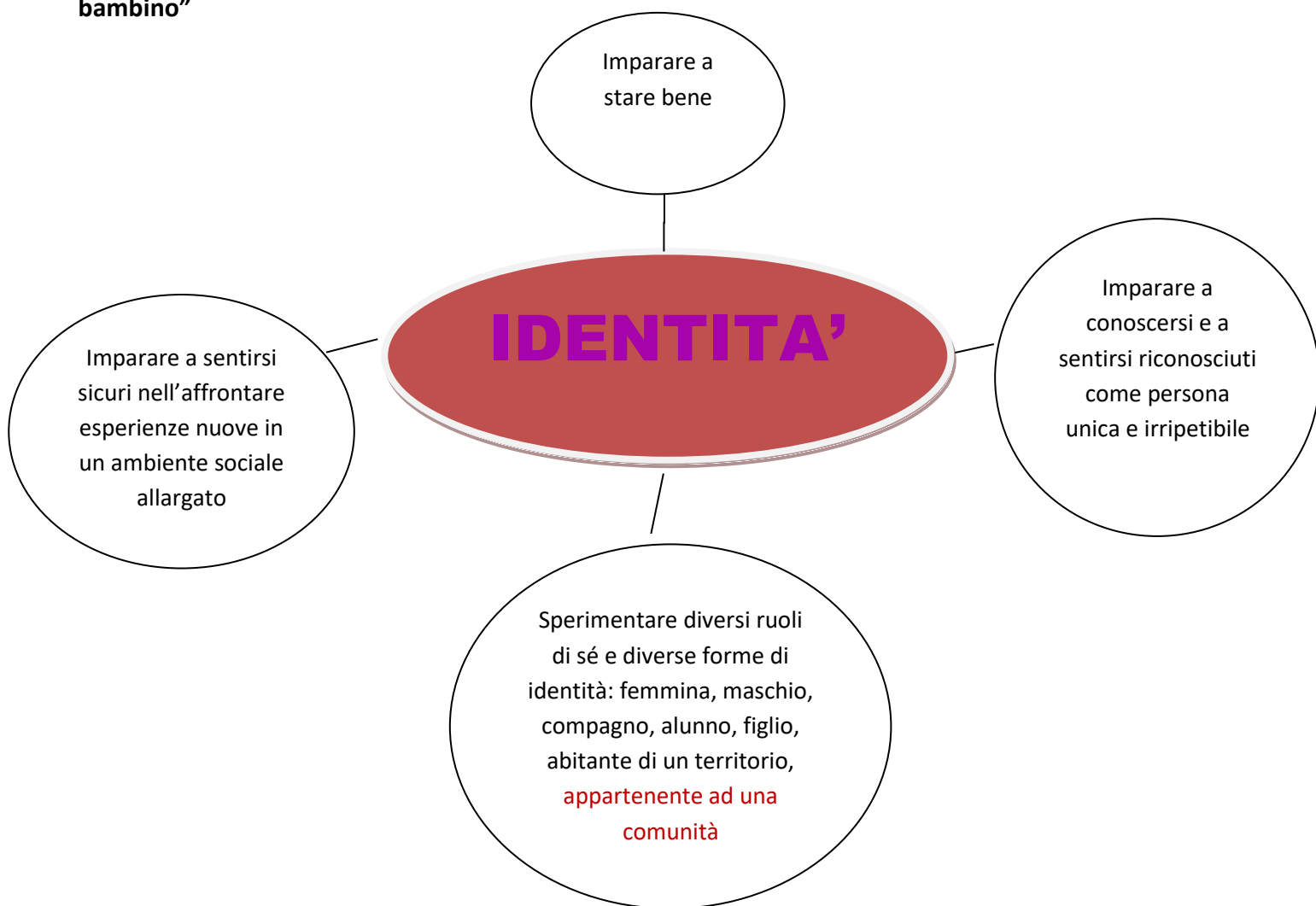

LA NOSTRA MISSION:

- Ottenere la felicità del bambino
- Rendere i bambini protagonisti della loro crescita e del loro progressivo miglioramento attraverso una pedagogia positiva
- Favorire l'autostima in un ambiente di cordialità e di affetto
- Rendere gradevole ciò che si insegna legandolo alla gratificazione e al gioco

Semplici attività quotidiane con grossi risultati nel tempo

ORGANIGRAMMA DELLA SCUOLA

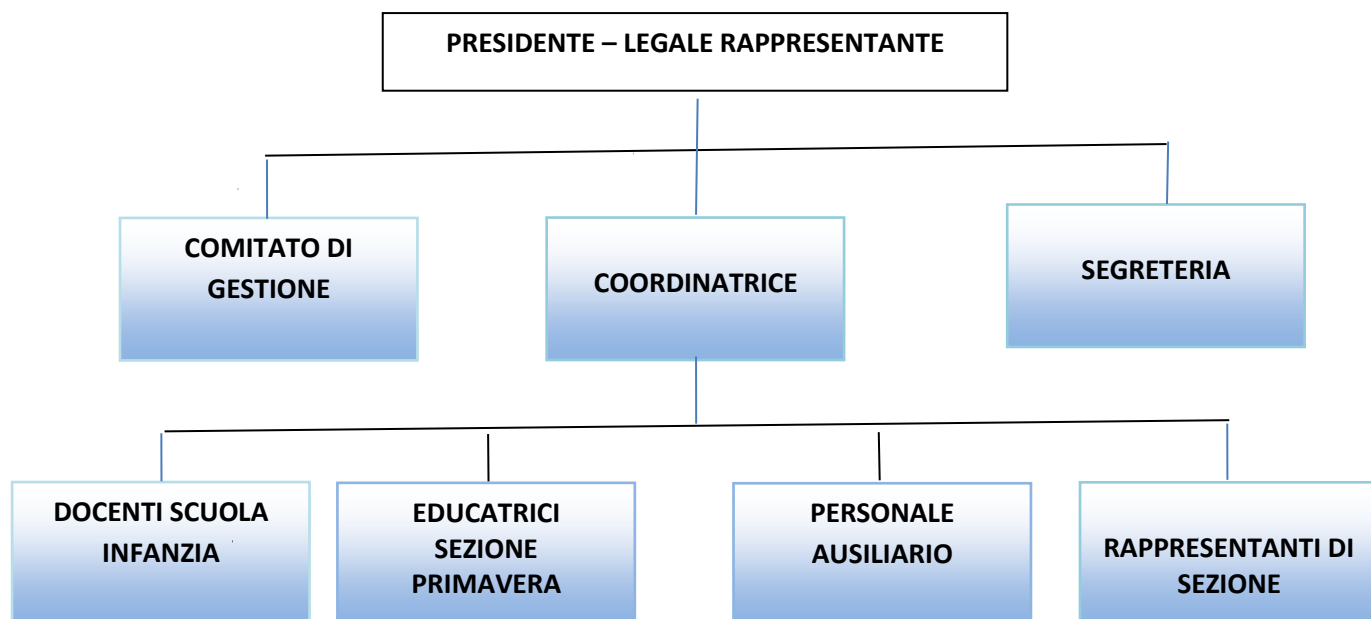

Art.1 – UTENZA

La Scuola delle Infanzia è strutturata in 2 servizi: **Sezione Primavera e Sezione Infanzia.**

La Sezione Primavera, anello di congiunzione tra il Nido e la Scuola dell'Infanzia, accoglie i bambini tra i 24 e i 36 mesi.

Le tre Sezioni Infanzia accolgono i bambini di età compresa tra i 3 e i 6 anni.

Art. 2 - ISCRIZIONI

I genitori, nei mesi di gennaio e febbraio, seguendo le indicazioni ministeriali, iscrivono i bambini alla Scuola dell'Infanzia via E-mail compilando gli appositi moduli: MOD. 01 *domanda iscrizione sezione infanzia*; MOD. 02 *domanda iscrizione sezione primavera* e MOD. 03 *Informativa Privacy*, pubblicati sul sito della scuola e provvederanno al versamento della quota d'iscrizione fissata di anno in anno. Entro 15 giorni dal termine delle iscrizioni riceveranno dalla Scuola la conferma della stessa.

Art. 3 - PAGAMENTO DELLA RETTA

La retta è annuale

Per la Sezione Primavera:

€ 2.800,00 (Se pagata a settembre in un'unica soluzione 2.700,00 €)

€ 2.500,00 per chi esce alle ore 12.30 (Se pagata a settembre in un'unica soluzione 2.400,00 €)

Per la Scuola dell'Infanzia: € 1.850 (Se pagata a settembre in un'unica soluzione 1.750,00 €)

Nb: 1° La retta annuale può essere pagata in un'unica soluzione all'inizio dell'anno scolastico oppure in 10 rate mensili da pagarsi **entro il 10 di ogni mese** con bonifico c/o agenzia Unicredit di Conselve: **Codice IBAN: IT 45 P 02008 62540 00 00 40 90 3778.**

2° Solo in caso di assenze, per motivi di salute, di tre settimane di seguito nello stesso mese, la famiglia è tenuta comunque a versare la retta e a fine anno scolastico le saranno rimborsati € 60,00 sulla quota mensile.

ART. 4 - CORRESPONSABILITÀ EDUCATIVA

Ai genitori viene chiesto di sottoscrivere un **patto di responsabilità reciproca** (MOD. 05) che segue le linee guida comunicate dalla Regione Veneto.

Art. 5 - INSERIMENTO

I nuovi iscritti alla scuola saranno inseriti gradualmente nel rispetto dei criteri pedagogici consolidati, secondo quanto stabilito nel programma di ambientamento allegato al presente regolamento.

ART. 6 - L' ENTRATA E L' USCITA DALLA SCUOLA

Ingresso: 8.00 9.00

Il genitore dopo aver convalidato la presenza del bambino con il Badge, lo affiderà al personale preposto all'accoglienza della scuola.

Uscite:

1° uscita 12.30-12.45.

2° uscita 15.30 16.00

Il genitore convalida l'uscita del bambino con il Badge, in seguito il personale preposto all'uscita, affiderà il bambino al genitore o alla persona che ha convalidato l'uscita dalla scuola.

A) **Badge:** l'uso del badge è obbligatorio per confermare l'entrata e l'uscita del bambino. Il badge è strettamente personale e non cedibile. Verrà consegnato nei primi giorni dell'anno scolastico insieme ad un codice numerico di riferimento di 5 cifre. Per il badge si dovranno versare € 5 alla consegna. Il badge al termine del percorso scolastico è da restituire alla scuola.

B) **L'attività didattica:** inizia alle ore 9.00.

Si accettano ingressi o uscite “fuori orario” solamente se preavvisati il giorno antecedente tramite messaggio WhatsApp: MOD. 9 *Richiesta ingresso posticipato o uscita anticipata*. Se il personale non riceverà il modulo apposito, il bambino non verrà accettato a scuola o fatto uscire anticipatamente

C) **Anticipo e Posticipo:** Dal mese di ottobre per agevolare i genitori, la Scuola offre la possibilità di anticipare l'entrata dalle 7.30 e posticipare l'uscita dalle 16.00 dei bambini, previa la compilazione dell'apposito modulo: MOD.6 *richiesta servizio di anticipo*; MOD.7 *richiesta servizio posticipo*, entro il 15 settembre.

I Costi per questi servizi sono:

- Servizio di anticipo dalle ore **7.30 40€ mensili** .
- Servizio di posticipo: viene attivato con un numero minimo di 2 bambini. Il costo del servizio, per fasce orarie, verrà stabilito in seguito in base alle adesioni.

- **Casi di emergenza:** In via eccezionale si accolgono i bambini non iscritti all'anticipo o al posticipo. Il costo del servizio è di € 5,00 ogni mezz'ora previo invio tramite messaggio WhatsApp del modulo n° MOD.8 *richiesta del servizio anticipo/posticipo straordinario.*

Art. 7 - REFEZIONE

La mensa è interna alla scuola: i piatti vengono preparati giornalmente dalla cuoca stessa. Si segue il menù stabilito secondo le regole fornite e approvato dal Servizio Igiene Alimenti e Nutrizione dell'Ulss6. Il menù sarà esposto nella bacheca o scaricabile nella sezione download del sito ufficiale della scuola.

Il pranzo è alle 11.30.



- La scuola, inoltre, distribuisce uno spuntino mattutino. I genitori sono pregati di **non fornire** ai bambini merende o succhi di frutta.

- **Allergie e intolleranze alimentari.**

Su presentazione di prescrizione-certificazione medica del pediatra, ai bambini interessati verrà somministrato un menù specifico concordato con la famiglia. Il menù verrà approvato dal servizio Igiene Alimenti e Nutrizione dell'Ulss6 e il costo sarà a carico della famiglia interessata (minimo euro 50).

Art. 8 - COMPLEANNI

Per una buona educazione alimentare e per dare rilevanza alla festa e al gioco, **i compleanni** vengono festeggiati l'ultimo venerdì del mese. Chi desidera può contribuire portando dolcetti, caramelle ...il tutto confezionato.



Art. 9 - ASSISTENZA IGIENICO-SANITARIA

Qualora, nel corso della giornata venisse riscontrato un malessere ad un bambino, i genitori saranno invitati a venirlo a prendere firmando l'apposito modulo (MOD. 10) e lo terranno a casa anche il giorno seguente.

Il suo rientro a scuola deve essere preceduto dall'invio tramite messaggio WhatsApp del MOD. 11 *Autodichiarazione per assenza o allontanamento*. Se il personale non riceverà il modulo apposito, il bambino non verrà accettato a scuola.

Art. 10 - INCIDENTI O INFORTUNI

In caso di grave malore o di infortunio, dopo aver chiamato il 118 saranno avvisati i genitori.

Art. 11 - ASSENZA

- A) Se il bambino rimane a casa per motivi familiari o vacanza i genitori invieranno tramite messaggio WhatsApp il MOD.12 *“Comunicazione di assenza per motivi familiari o vacanza, prima dell’assenza o il giorno stesso. Se il personale non riceverà il modulo apposito, il bambino non verrà accettato a scuola.*
- B) Qualora l’assenza fosse causata da malattia, il bambino sarà riammesso a scuola previa presentazione, tramite messaggio WhatsApp, del MOD. 11 *“Autodichiarazione per assenza o allontanamento”*. Se il personale non riceverà il modulo apposito, il bambino non verrà accettato a scuola.

Art. 12 - RICEVIMENTO CON I GENITORI

- a) Due incontri annuali tra genitori e insegnanti: ad OTTOBRE viene presentato il Progetto Educativo, a MARZO viene fatto il punto sull’andamento dello stesso.
- b) NOVEMBRE/DICEMBRE e APRILE/MAGGIO colloqui individuali programmati o su appuntamento.

Art. 12 bis - CONTATTI TELEFONICI

Durante l’orario scolastico il personale della scuola contatterà le famiglie solamente per situazioni di emergenza.

I genitori potranno contattare il personale per comunicazioni riguardanti il bambino al numero cellulare della scuola: **345 334 0954 solamente dalle ore 8.00 alle ore 9.00 o inviando un messaggio via WhatsApp allo stesso numero, in quanto le comunicazioni non vanno date alla porta in entrata o in uscita.**

Per fissare un appuntamento con la coordinatrice contattare lo stesso numero dalle 8.00 alle 9.00 o dalle 12.30 alle 13.30.

NB: DOPO QUESTO ORARIO AL PERSONALE È FATTO DIVIETO DI RISPONDERE PER NON DISTURBARE L’ATTIVITÀ DIDATTICA.



Art.13 - CORREDO PERSONALE

E' bene, CONTRADDISTINGUERE
OGNI INDUMENTO CON
NOME E COGNOME DEL BAMBINO/A
per evitare spiacevoli inconvenienti di
scambio o perdita degli stessi.

1. In una sacca di tessuto sanificata, che rimane a scuola, inserire un cambio completo (calzini, pantaloni, maglietta, biancheria intima), da usarsi in caso di necessità per tutte le fasce di età.
2. Per il “riposo a scuola”, una sacca con federa, cuscino piccolo, una coperta adatta alle stagioni di medie dimensioni con il nome e cognome. Questi saranno riconsegnati regolarmente per essere lavati a casa.
3. Solo i bambini della sezione primavera portare i pannolini.
4. I bambini NON devono avere fazzoletti nelle tasche. In caso di necessità saranno forniti dall'insegnante.
5. I bambini siano vestiti in modo pratico e funzionale per favorirne l'autonomia e la libertà nei movimenti.
6. Non è consentito PER MOTIVI IGIENICO-SANITARI e DI SICUREZZA introdurre a scuola **oggetti di vario genere o giocattoli**, ecc. Verranno requisiti dalla scuola e comunque **NE SONO RESPONSABILI I GENITORI**.
7. Non è consentito l'uso di ciabatte.

Art. 14 – CONTATTI CON LA SCUOLA

Il nostro sito ufficiale è <https://www.infanziaterrassa.it/>

L'indirizzo e-mail per comunicare con la scuola è terrassainfanzia@gmail.com

Il numero di telefono della scuola per inviare i moduli presenti nel regolamento tramite WhatsApp e comunicare con la scuola è **345 3340954**

N.B. La scuola non è responsabile della DIFFUSIONE via INTERNET/SOCIAL o della comunicazione a soggetti terzi di foto/video prodotto dai genitori e familiari /amici in occasione di feste organizzate dalla scuola (Recite, Gite, S. Messe, Saggi...). La scuola con il presente avviso si solleva da qualsiasi responsabilità in merito.

Art. 15 – **Calendario scolastico**

Il calendario scolastico indicato dalla Regione Veneto viene adottato con flessibilità legata alle esigenze delle famiglie e del nostro territorio (Si veda Allegato 2).

Organizzazione della giornata scolastica

TEMPI	ATTIVITA'
Ore 8:00- 9.00	<i>ENTRATA</i> ed <i>ACCOGLIENZA</i> dei bambini: vengono accolti dalle insegnanti e possono svolgere giochi di movimento e di creatività, liberi di usare il materiale ludico-didattico messo a loro disposizione.
Ore 9:00-9:30	MERENDA, CANTI e PREGHIERA e IGIENE PERSONALE
Ore 9.30-11.00 	ATTIVITA' DIDATTICHE DI SEZIONE (appello, calendario, attività inerenti il progetto educativo didattico annuale) D'INTERSEZIONE (giochi collettivi, canti, balli di gruppo,) LABORATORI
Ore 11.00-11.30	IGIENE PERSONALE e PREPARAZIONE AL PRANZO
Ore 11.30-12.30	PRANZO ed INTRATTENIMENTO in sala con canti, filastrocche . . .
Ore 12.30-12.45	Uscita Intermedia
Ore 12:30/13:20	Gioco non strutturato o guidato in salone o giardino
Ore 13.20/13:30	IGIENE PERSONALE e PREPARAZIONE AL RIPOSO POMERIDIANO
Ore 13:30/15:30	RIPOSO per i bambini piccoli e medi ATTIVITA' pomeridiane per i bambini grandi: completamento delle attività iniziate al mattino, attività specifiche e/o Laboratori
Ore 15:30/16.00	USCITA



Orari delle prime settimane di Ambientamento:

MARTEDI' 2 settembre 2025

ENTRATA ore 9.00 USCITA alle 11.30 (genitori presenti): **SEZIONE PRIMAVERA (nati 2023)**

ENTRATA ore 9.00 USCITA alle 11.30 (genitori presenti): **PICCOLI INFANZIA (nati 2022) CHE NON HANNO FREQUENTATO LA SEZIONE PRIMAVERA NELL'AS 2024-25 (nuovi iscritti)**

MERCOLEDI' 3 settembre 2025

ENTRATA ore 8.00 USCITA alle 11.00 (genitori presenti circa un'oretta): **TUTTI I BAMBINI PICCOLI INFANZIA (nati 2022)**

ENTRATA ore 9.30 USCITA alle 11.30 (genitore presente circa mezz'ora): **SEZIONE PRIMAVERA (nati 2023)**

GIOVEDI' 4 settembre 2025

ENTRATA ore 8.00 USCITA alle 11.30/11.45 (No genitori presenti no pranzo): **SEZIONE INFANZIA GRANDI (nati 2020)**

ENTRATA ore 8.15 USCITA alle 11.30/11.45 (No genitori presenti no pranzo): **SEZIONE INFANZIA MEDI (nati 2021)**

ENTRATA ore 8.30 USCITA alle 11.30/11.45 (No genitori presenti non pranzo): **SEZIONE INFANZIA tutti i PICCOLI (nati 2022)**

ENTRATA ore 9.00 USCITA alle 11.00 (genitori presenti circa mezz'ora): **SEZIONE PRIMAVERA (nati 2023)**

VENERDI' 5 settembre 2025

ENTRATA ore 8.00/8.30 USCITA alle 11.30/11.45 (No genitori presenti no pranzo): **SEZIONE INFANZIA GRANDI (nati 2020)**

ENTRATA ore 8.00/8.30 USCITA alle 11.30/11.45 (No genitori presenti no pranzo): **SEZIONE INFANZIA MEDI (nati 2021)**

ENTRATA ore 8.00/8.30 USCITA alle 11.30/11.45 (No genitori presenti no pranzo): **SEZIONE INFANZIA PICCOLI (nati 2022) CHE HANNO FREQUENTATO LA SEZIONE PRIMAVERA NELL' A.S. 2024-25**

ENTRATA ore 9.30 USCITA alle 12.00/12.15 **con pranzo** (No genitori presenti): **SEZIONE PRIMAVERA (nati 2023) e PICCOLI (nati 2022) CHE NON HANNO FREQUENTATO LA SEZIONE PRIMAVERA NELL'A.S. 2024-25 (nuovi iscritti)**

LUNEDI 8 SETTEMBRE 2025: FESTA DEL SANTUARIO B.V. della MISERICORDIA

**ORE 15.00 VI ASPETTIAMO PER LA BENEDIZIONE DI TUTTI I BAMBINI/E
E DELL'ANNO SCOLASTICO 2025/26**

MARTEDI' 9 settembre 2025: GIORNATA COMPLETA PER TUTTE LE FASCE DI ETA'

Calendario scolastico

➤ ***Inizio attività didattica: martedì 02 settembre 2025***

- Lunedì 8 settembre 2025: Festa del Santo Patrono
- Sabato, 1° novembre 2025, solennità di tutti i Santi.
- Lunedì 8 dicembre 2025, Immacolata Concezione.
- Da mercoledì 24 dicembre 2025 a martedì 6 gennaio 2026, vacanze natalizie. (Rientro mercoledì 7 gennaio 2026).
- Dal 16 al 18 febbraio 2026 carnevale e mercoledì delle Ceneri.
- Da giovedì 2 a martedì 7 aprile 2026 Vacanze Pasquali. Rientro il mercoledì 8 aprile 2026.
- Sabato 25 aprile 2026, anniversario della Liberazione.
- Venerdì 1, la festa dei lavoratori.
- Lunedì 1 e Martedì 2 giugno 2026, ponte festa nazionale della Repubblica.
- 26 giugno 2026 ultimo giorno di scuola.



N.B.: il calendario potrebbe subire delle variazioni, che verranno tempestivamente comunicate alle famiglie a causa di riunioni collegiali, corsi di formazione del personale, altro...



**PARROCCHIA SAN TOMMASO APOSTOLO
SCUOLA DELL'INFANZIA "MARIA IMMACOLATA"**

Via Roma 56° Terrassa Padovana 35020

Cell. 345 3340954

terrassainfanzia@gmail.com

<https://www.infanziaterrassa.it/>